

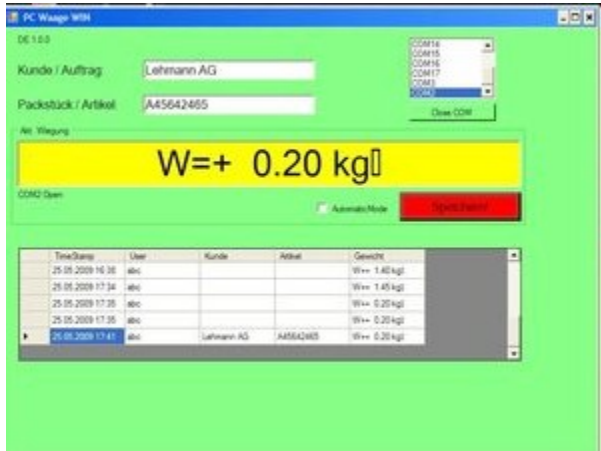

Wir bringen Ihre Wiegedaten ins Netzwerk: Für Ihre Wiegedaten: 3 Lösungen - eine Anwendung!



PC Software PC-WAAGE-WIN

Anschluss der Waage an serielle COM Schnittstelle Ihres PC. Zusätzliche Dateneingabe Kunden / Packstück. Automatische Übernahme der Wiegedaten in PC Software. Datenspeicherung mit Kunde / Packstück / Gewicht und Zeitstempel. Datenformat wahlweise XML oder Office XLS / CSV Datei. Software für MS Windows! Benötigt: PC mit Windows XP / Vista und serielle Schnittstelle.

Panel PC PPC35 mit Wiegesoftware

Funktion ähnlich der PC Software - jedoch ohne Eingabemöglichkeit für Kunden / Packstück. Kleiner Panel PC direkt für die Montage an der Wiegestation. Anschluss der Waage über serielle Schnittstelle COM1. Automatische Übernahme der Wiegedaten aus der Waage, Datenspeicherung als XML oder Office XLS / CSV Datei. Datenabruf per Netzwerk und FTP.



Terminal TRM416 mit Wiegesoftware

Robustes, kompaktes Industrieterminal und Wiegesoftware. Betriebssystem: Linux und XML Konfigtool. Wiegesoftware als Konfigurationsdatei, frei änderbar ohne Programmierung. Erfassung Kunde / Packstück wahlweise über Tastatur oder Barcode (Barcodeleser Option), Anschluss Waage über serielle Schnittstelle. Automatische Datenspeicherung mit Zeitstempel als XML / Office XLS / CSV Datei oder (optional) mit SQL Client für die direkten Transfer der Wiegedaten an eine Datenbank. Ethernet LAN Netzwerkfähig, integrierter FTP Server für die Datenübertragung im LAN.

Bilder zeigen Beispiele. Änderungen vorbehalten.



PC Software PC Waage WIN



Screenshot PC Programm

Für Ihre Wiegedaten: Erfassen Sie Ihre Wiegedaten am PC, verbinden Sie diese mit weiteren Auftragsdaten (z.B. Kunde und Packstück) und speichern diese im XML / Excel XLS / CSV Datenformat.

Einfache Verarbeitung der Speicherdatei mit Standardprogrammen. Programm mit einfachster Bedienung und frei wählbaren seriellen Schnittstellen. Einstellbare Kommunikationsparameter am Setup Menü.

Features:

- PC-Waage-WIN. PC Software für direkten Waagenanschluss
- Anschluss der Waage über serielle Schnittstelle - COM Port frei wählbar
- Eingabemöglichkeiten für Kunde / Auftrag bzw. Packstück / Artikel
- Automatische oder manuelle Übernahme der Wiegedaten
- Datenspeicherung mit Zeitstempel
- Datum / Zeit - User - Kunde - Artikel - Gewicht
- Datenformat Standard XML, alternativ Excel XLS / CSV
- Für den einfachen Import und Verarbeitung mit Standardprogrammen
- Optional: Unterstützung für SQL Datenbank
- Benutzerfreundliche Anzeige aller bisherigen / gespeicherten Wiegeungen in einer Tabelle, incl. Änderungsmöglichkeit

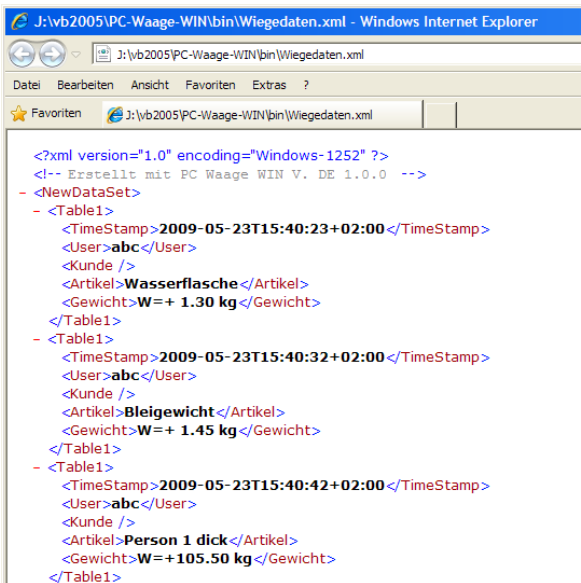

Beispiel: XML Datei mit Wiegedaten

Bilder zeigen Beispiele. Änderungen vorbehalten.